



広報みさと

# MISATO

お知らせ版

3 / 15

No.143

■美里町ホームページ <https://www.town.saitama-misato.lg.jp>

住民保険課からのお知らせ

マイナンバーカードの個別出張申請・専用ダイヤルを終了します

マイナンバーカードの個別出張申請および専用ダイヤル(☎0570・023310)は、3月31日(金)をもって終了させていただきます。

4月以降のお問い合わせは、住民保険課までお願いします。

問合せ〓住民保険課 住民係

☎76-1366

交通規制のお知らせ

本庄早稲田の杜クロスカントリー&ハーフマラソン大会

4月9日(日)、美里町の一部(大久保山周辺、小山川遊歩道)をコースにマラソン大会を開催します。

当日、午前9時から10時頃まで、交通規制を実施します。コース周辺の道路や施設をご利用の皆さまには、ご迷惑とご不便をおかけしますが、ご理解とご協力をお願いします。

問合せ〓本庄市 教育委員会

スポーツ推進課

☎25-1152

## お薬手帳を持ちましょう！

お薬手帳とは、あなたがいつ、どこで、どんなお薬を処方してもらったかを記録しておく手帳です。調剤薬局(保険薬局)で受け取ることができます。

医療機関を受診するときは、保険証とともに、お薬手帳を忘れずにお持ちください。

また、台風や地震などの災害時にお薬手帳があれば、病気やアレルギー、飲んでいるお薬の情報がすぐに確認できるため、安心して薬局で、お薬を受け取ることができます。

すべてのお薬を記録するために、1冊にまとめよう！  
継続して記録することが大切だよ。

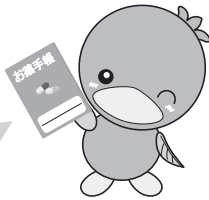

問合せ=住民保険課 保険年金係 ☎76-1366

## スポーツイベントの開催

4月16日(日)、美里町遺跡の森総合公園内で、スポーツイベント(親子運動教室・姿勢改善教室)を開催します。

詳しくは、ホームページをご確認ください。広報みさと4月号でもお知らせします。



ホームページQRコード

申込み・問合せ=教育委員会事務局 生涯学習係  
(コミュニティセンター内) ☎76-3431

## パブリックコメント

~皆様のご意見を募集します~

詳細は、上下水道課窓口、美里町立図書館および町ホームページにて閲覧できます。

『美里町水道ビジョン(案)』

【閲覧・意見募集期限】 3月29日(水)まで

【問合せ】 上下水道課 施設係 ☎76-1116

「ごみ分別アプリ」を無料配信中

ごみの分別方法や出し方などの確認ができて便利だよ！



Android用



ios用

行政区名	可燃	不燃	資源ごみ
根木・関・南阿那志・北阿那志・小茂田	月・木	3月23日(木)	4月6日(木)
下児玉・北十条・南十条・沼上・広木		4月13日(木)	4月20日(木)
駒衣・木部・古郡・甘粕・中里・湯柄・野中	火・金	3月24日(金)	4月7日(金)
小栗・猪俣・湯本・大仏・白石・円良田		4月14日(金)	4月21日(金)

※有害ごみ(乾電池・ボタン電池・蛍光管・水銀体温計)、使用済小型電子機器(25cm×15cm以内)は役場、コミュニティセンターで収集しています。

## 従業員（パート）募集！

**社名** NPO法人 松ぼっくり  
 障害者支援施設 グループホーム 松ぼっくり  
**住所** 美里町大字関1473番地2  
**仕事内容** ホームの清掃や洗濯、利用者さんの日常生活支援など  
**要件** 特になし  
**時間** 午前7時～9時30分  
**休日** 日曜日・月曜日（お盆、年末年始）  
**給与** 時給987円～（早朝手当・処遇改善加算あり）  
**応募方法** 電話で受付後、面談（履歴書持参）

**備考** 未経験者・主婦歓迎（ダブルワークも可）  
 ※利用者5～6名の小規模なグループホームです。交通費や仕事用エプロンを支給します。有給休暇制度もあります。  
**問合せ**＝グループホーム 松ぼっくり  
 ☎76-5888（月～金曜日 午後3時～8時）

町内企業と町民の雇用・就業支援策として、求人広告を「広報みさとお知らせ版」に無料掲載します。  
**問合せ**＝農林商工課 産業振興係 ☎76-5133

## 各種無料相談のお知らせ

秘密は厳守します。お気軽にご相談ください。

### ◆法律相談（事前予約制）

**とき**／4月4日(火)午後1時～3時  
 ※3月20日(月)午前9時から予約受付開始  
**ところ**／役場1階 第1会議室  
**対象**／町内在住のかた(6組まで)  
**内容**／弁護士による法律相談  
**予約先**／総務課 自治防災係  
 ☎76-1115

### ◆消費生活相談

**とき・ところ**／毎週月・水・木・金曜日  
 ▷本庄市役所  
 毎週火・金曜日  
 ▷上里町役場  
**受付**／午前9時30分～正午  
 午後1時～3時30分  
**相談先**／農林商工課 産業振興係  
 ☎76-5133

### ◆さわやか相談（教育相談）

**とき**／毎週月～金曜日（祝日を除く）  
 午前10時～午後3時  
**ところ**／美里中学校（さわやか相談室）  
**対象**／町内在住の学生と保護者  
**相談方法**／電話・手紙・来室  
**相談先**／美里中学校（さわやか相談室）  
 ☎76-4415

### ◆公認心理師によるこころの相談

**とき**／3月16日(木)・23日(木)・  
 24日(金)・29日(木)・  
 30日(木)  
 ※4月の日程は調整中です。電話にてお問い合わせください。  
**事前予約**／毎週月～金曜日（祝日を除く）  
 午前9時～午後5時  
 ※相談は事前予約が必要です。  
**内容**／子どもの発達や育児、家庭や人間関係などの悩みごとなど  
**相談方法**／面談、学校・家庭訪問  
**予約先**／保健センター 健康増進係  
 ☎76-2855

### ◆脳の元気度チェック&相談会

**とき**／毎週月～金曜日（祝日を除く）  
 午前9時～午後4時  
 （電話などで要事前予約）  
**ところ**／保健センター  
**対象**／認知症の心配があるかた、もしくはその家族のかた  
**内容**／簡単な認知症チェックと生活上の相談など  
**予約先**／地域包括支援センター  
 ☎76-1325

### ◆成年後見相談ダイヤル

**とき**／毎週月～金曜日（祝日を除く）  
 午前9時～午後5時  
**対象**／美里町・神川町・上里町に在住・在勤のかた、もしくはその家族のかた  
**内容**／高齢者や障害者のお金、不動産、相続、成年後見など  
**相談先**／成年後見相談ダイヤル  
 ☎0120-235-833

### ◆生活の困りごと まるっと相談

**とき**／毎週月～金曜日（祝日を除く）  
 午前9時～午後5時  
**対象**／町内在住のかた  
**内容**／生活や就職、家族間の悩み、困りごとなど  
**相談先**／美里町専用回線  
 ☎080-3759-6756

### 対面相談

**とき**／4月11日(火)・5月9日(火)  
**ところ**／保健センター  
**受付**／午後1時～3時  
 ※当日受付は可能ですが、予約優先です。  
**予約先**／福祉課 社会福祉係  
 ☎76-5132

## 次回の延長窓口（戸籍住民事務、町の税金等の納付）



●日曜開庁日  
 3月26日(日)  
 午前8時30分～正午  
 ●窓口業務延長日  
 4月13日(木)  
 午後7時15分まで延長

マイナンバーカードの申請も受付中です！  
 問合せ＝住民保険課 住民係 ☎76-1366

◇戸籍住民事務…住民票（広域交付を除く）の交付、戸籍謄本等の交付、印鑑登録、印鑑証明書の交付

※住所異動（転入・転出等）の手続きはできません。  
 ※交付申請の際に不正防止のため本人確認（免許証などの確認）をさせていただきます。

◇税金等の納付…個人町県民税、固定資産税、軽自動車税、国民健康保険税、介護保険料、後期高齢者医療保険料、水道料金、集落排水使用料（納付書持参）の納付