

■美里町ホームページ <http://www.town.saitama-misato.lg.jp/>

参加者募集

公民館からのお知らせ

ダチヨウの殻たまごに和紙を貼る教室

めずらしいダチヨウの殻たまごにミムリンの型和紙を貼る体験教室です。

日時 8月9日(水) 午後1時30分

3時

場所 中央公民館 第一会議室

参加費 1,200円

募集人数 15名(小学生以上)

講師 浅見元子氏

持ち物 画筆(持っている人)、新聞紙(1日分)、はさみ

申込受付 7月25日(火) 午前9時

から電話受付

夏休み子ども講座

次の4つの分野を楽しく学びましょう。

① 科学実験 ② 自然環境保護プロジェクト

③ マジック

④ フレアバーテンディング

日時 8月15日(火) 午後1時30分

3時

場所 中央公民館 大ホール

参加費 無料

対象者 小学生

募集人数 20名

講師 埼玉工業大学の学生

持ち物 飲み物(水分補給用)

申込受付 7月27日(木) 午前9時

から電話受付

申込み・問合せ 中央公民館

☎ 76-3431

※町内在住・在勤のかたに限ります。

図書館からのお知らせ

読書手帳を作成しました!

あなたが読んだ本を記録する『読書手帳』を作成しました。

読書手帳は、図書利用カードをお持ちのかたに無料で配付します。(希望者のみ)

7月15日(土)から配付しますので、ぜひご利用ください。



問合せ 中央公民館 ☎ 76-3431

出店者募集

手づくりマルシェ&カフェ

町内の交流の場づくり、町内活動の活性化を目的に、住民と事業者の皆さままで創り上げた、手づくりのマルシェ&カフェを開催します。

そこで、手づくりマルシェ&カフェに出店してくれるかた、一緒に活動してくれるかたを募集します。

日時 9月18日(月) 午前10時

午後2時

場所 美里町役場西側駐車場

募集人数 10人(社)程度

募集内容 飲食物の販売、フリーマーケットなど

申込期限 8月10日(木) 午後5時

まで

出店料 2,000円

※実行委員会ではイベントの企画・運営と一緒に協力してくれるかたも募集しています。

申込み・問合せ ミムリン手づくりイベント実行委員会 島崎

☎ 090-3349-3892

鈴木 ☎ 090-2536-7092

※今月の「お知らせ版」は4ページあります。



次回のごみ収集日は...

大字名	可燃	不燃	資源ごみ
根木・関・阿那志・小茂田・下児玉	月・木	7月27日(木)	7月20日(木)
北十条・南十条・沼上・広木		8月10日(木)	8月3日(木)
駒衣・木部・古郡・甘粕・中里	火・金	7月28日(金)	7月21日(金)
猪俣・白石・円良田		8月11日(金)	8月4日(金)

※有害ごみ(乾電池・蛍光管・体温計)は役場、コミュニティセンターで収集しています。
※使用済小型電子機器(25cm×15cm以内)は、役場で収集しています。

健康づくりや子育てに役立つ「ミムリン健幸情報アプリ」が配信されました。
まだ登録をしていない方はぜひ登録してください。

※このアプリで「ミムリン健幸ポイント事業」にも参加できます。

ミムリン健幸情報アプリの インストールから登録までの流れ

1 インストール方法

ストアアプリ（App Store または Playストア）を起動後、「ミムリン」と検索し、ミムリン健幸情報アプリをインストールしてください。



2 「利用者ID」と「パスワード」の取得方法

ミムリン健幸情報アプリを開き利用規約を一読し、次のとおり利用申し込みをしてください。

Step 1

[利用規約に同意する]にチェックし、[利用登録]をタップ



Step 2

枠内の5項目を必ず入力し、[利用申し込み]をタップ

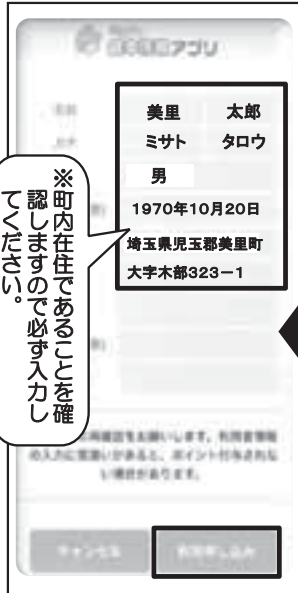

利用申し込み後、プッシュ通知により「利用者ID」と「パスワード」が記載された通知が届きます。

プッシュ通知の設定方法については次のページで確認してください。

※プッシュ通知が届くまで3日程度要する場合があります。

3 ログイン方法

プッシュ通知により「利用者ID」と「パスワード」が記載された通知が届いたら、次のとおりログインしてください。

Step 1

プッシュ通知からアプリを開き、[利用承認の通知]をタップ
※iPhoneの方は次の**重要**をご確認ください。



Step 2

通知内の[ログインする]をタップすると、[利用者ID]と[パスワード]が自動入力されている画面になりますので[次回ログインより省略する]にチェックし、[ログイン]をタップ



重要

(※iPhoneの方)

プッシュ通知が届かない場合

iPhoneはプッシュ通知が届かない場合があります。その場合は、次のとおり「利用承認の通知」が届いていることを確認し、「3 ログイン方法」によりログインしてください。

アプリを開く



[ログインせずに表示]をタップ



[≡]をタップ



[お知らせ]をタップ

重要

「利用者ID」と「パスワード」が記載された通知が届いた時にプッシュ通知によりお知らせしますので、次のとおり端末の設定をしてください。

■ iPhoneの場合

Step 1

「設定」を開き、[通知]をタップ



Step 2

「[ミムリン健幸情報アプリ]を開き、[通知を許可]をONに設定



必ずONに設定

自分の好みに合わせて設定

■ Androidの場合

Step 1

「設定」から「アプリケーション管理」または「アプリ」を開き、[ミムリン健幸情報アプリ]をタップ



またはアプリ

Step 2

「[ミムリン健幸情報アプリ]を開き [通知] をタップし、[すべてブロック] をOFFに設定



問合せ

保健センター ☎ 76-28055

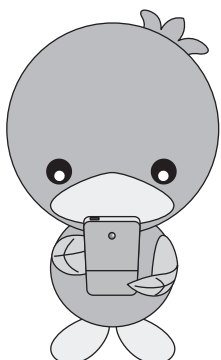

7月の納税案内（納期限7月31日(月)）

固定資産税（第2期）・国民健康保険税（第1期）
 介護保険料（第1期）・後期高齢者医療保険料（第1期）
 ※町税などの納入は安心便利な口座振替がおすすめです！

会場は保健センター ☎76-2855

どれみ広場

日時＝8月7日(月) 午前10時～11時30分受付

対象＝3歳までのお子さんと保護者
 （未就園児も可）

内容＝リトミック（音楽遊び）



すこやか広場／育児相談・計測

お子さんと一緒に遊びながら、楽しい時間を過ごしてみませんか？ お気軽にお出かけください。

日時＝8月2日(水)・23日(水) 午前10時～11時30分

持ち物＝母子健康手帳（計測希望者のみ）

すこやか広場 ～多目的室自由開放日～

保健センター「多目的室」を自由開放しています。お友達も誘って、お気軽にお出かけください。

日時＝8月2日(水)・7日(月)・23日(水) 正午～午後4時

☆飲食可、予約不要

乳児健診

日時＝8月18日(金) 午後0時45分～1時15分受付

対象児＝平成28年8月・10月、平成29年1月、4月生まれ

内容＝身体測定、内科診察、育児相談など

持ち物＝質問票（記入したもの）、母子健康手帳、バスタオル（おくるみ）

1歳6か月児健診

日時＝8月4日(金) 午後0時45分～1時15分受付

対象児＝平成27年11月～平成28年1月生まれ

内容＝身体測定、内科診察、歯科診察、フッ素塗布、ブラッシング指導、育児相談など

持ち物＝質問票（記入したものの）、歯ブラシ（自宅で使用しているもの）、母子健康手帳

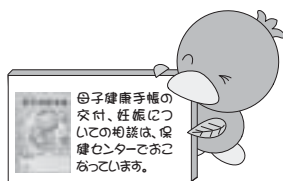

次回の延長窓口（戸籍住民事務、町の税金、水道料金の納付）



●日曜開庁日 ●窓口業務延長日
 7月23日(日) 8月10日(木)
 午前8時30分～正午 午後7時15分まで延長

◇戸籍住民事務…住民票（広域交付を除く）の交付・戸籍謄本等の交付、印鑑登録、印鑑証明書の交付

※住所異動（転入・転出等）の手続きはできません。

※交付申請の際に不正防止のため本人確認をさせていただきます（免許証等の提示）。

◇税金等の納付…個人町県民税、固定資産税、軽自動車税、国民健康保険税、介護保険料、後期高齢者医療保険料、水道料金（納付書持参）の納付

各種無料相談

◆法律相談

と き／8月1日(火)
 午後1時～3時受付
 ところ／役場1階第3会議室
 内 容／弁護士による法律相談
 対 象／町内在住のかた
 問合せ／総務税務課 総務係 ☎76-1115

◆消費生活相談

とき・ところ／毎週月・水・木・金曜日
 本庄市役所
 毎週火・金曜日
 上里町役場
 受 付／午前9時30分～正午
 午後1時～3時30分
 問合せ／農林商工課 産業振興係 ☎76-5133

◆心配ごと相談（人権相談）

と き／8月18日(金)
 午前10時～正午
 ところ／役場1階第1・第2会議室
 内 容／日常生活での悩みごとなど
 問合せ／社会福祉協議会
 ☎76-3601・75-1109

◆さわやか相談（教育相談）

と き／毎週月～金曜日（祝日を除く）
 午前10時～午後3時
 ところ／美里中（さわやか相談室）
 対 象／町内在住の学生と保護者
 相談方法／電話・手紙・来室
 問合せ／美里中（さわやか相談室）
 ☎76-4415（直通）

◆臨床心理士によるこころの相談

と き／7月18日(火)・25日(火)
 8月3日(木)・4日(金)・9日(水)
 17日(木)・23日(水)
 事前予約／毎週月～金曜日
 午前9時～午後5時
 ※相談は事前予約が必要です。
 内 容／子どもや育児、家庭や人間関係などの悩みごと
 相談方法／面談、学校・家庭訪問
 問合せ／社会福祉協議会（保健センター内）
 ☎75-1109

◆脳の元気度チェック&相談会

と き／毎週火曜日（祝日は除く）
 午前9時30分～11時30分
 （電話などで要事前予約）
 ところ／保健センター
 対象者／町内在住の認知症の心配があるかたまたはご家族
 内 容／簡単な認知症チェックと生活上の相談など
 問合せ／地域包括支援センター
 ☎76-1325