

令和5年度

美里町くらしの 情報カレンダー

ミムリンパークに
あそびにきてね♡

発行 美里町

〒367-0194

埼玉県児玉郡美里町大字木部323-1

TEL 0495-76-1111(代表)

FAX 0495-76-0909

<https://www.town.saitama-misato.lg.jp/>

美里町マスコット
ミムリン



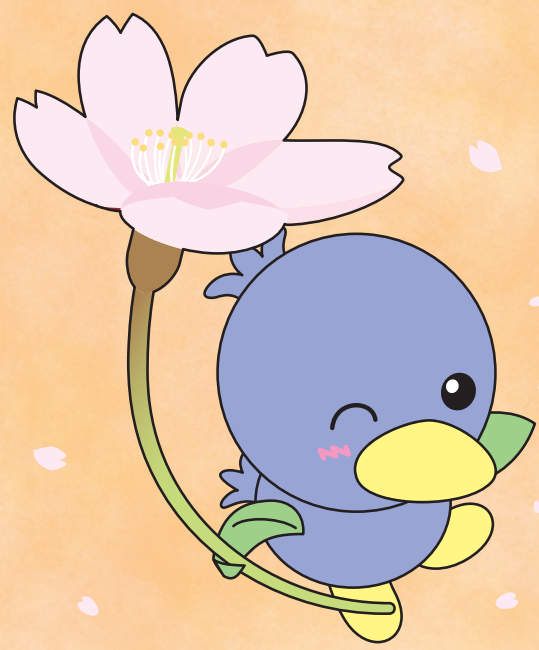

2023
令和5年

4

April



町税等の納付は口座振替が便利です!

納め忘れがない口座振替をご利用ください。

問合せ 税務課 収納係 ☎76-5131

2023年3月(Mar.)

日	月	火	水	木	金	土
			1	2	3	4
5	6	7	8	9	10	11
12	13	14	15	16	17	18
19	20	21	22	23	24	25
26	27	28	29	30	31	

2023年5月(May.)

日	月	火	水	木	金	土
		1	2	3	4	5
6	7	8	9	10	11	12
13	14	15	16	17	18	19
20	21	22	23	24	25	26
27	28	29	30	31		

各課局センターの問合せ先や仕事内容は裏表紙にあります

日 SUN

月 MON

火 TUE

水 WED

木 THU

金 FRI

土 SAT

防災行政無線登録制メール配信サービス



防災行政無線で放送する内容をメールで配信しています。希望する端末で、放送内容を文字で受信することができ、外出先での確認や過去の放送内容を確認することができます。防災に関する情報や広くお知らせしたい内容も配信しますので、ご登録ください。
※saitama-misato@info.cous.jpからのメールを受信できるようにしてください。



問合せ 総務課 自治防災係 ☎76-1115

狂犬病予防注射を受けましょう!

飼い主は、犬の登録を行い、獣医師による狂犬病予防注射を毎年1回受けさせることが、法律で義務付けられています。室内犬も登録・注射を受けなければなりません。また、飼い主の氏名や住所、犬の所在地に変更があった場合には、役場への手続きが必要です。

期日	集合注射会場
4月17日(月)	東児玉公民館(午前) / 松久公民館(午後)
4月18日(火)	美里町役場西側駐車場(午前) / 大沢公民館(午後)

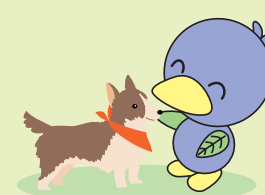

飼育マナーを守りましょう!!

問合せ 総務課 生活環境係 ☎76-1115

1 赤口

- 麻 埼玉県議会議員一般選挙 期日前投票(~4月8日)
- 学 小中学校春季休業日(~7日)

2 先勝

3 友引



- 森の図書館休館 遺跡の森館休館
- 税 固定資産課税台帳の縦覧・閲覧 (~5月31日 土日・祝日は除く)

4 先負



- 自 無料法律相談

5 仏滅

清明

- 社 ひとり暮らし高齢者配食サービス

6 大安



7 赤口



8 先勝

9 友引

- 麻 埼玉県議会議員一般選挙 投票日

10 先負



- 森の図書館休館 遺跡の森館休館
- 学 小中学校入学式・1学期始業式

11 仏滅



- 社 生活の困りごと相談
- 学 小中学校1学期給食開始

12 大安

13 赤口



窓口業務延長日(19時15分まで)

14 先勝



- 子 3歳児健診

15 友引

16 先負

17 仏滅



- 森の図書館休館 遺跡の森館休館
- 生 狂犬病予防集合注射
午前: 東児玉公民館
午後: 松久公民館
- 社 民生・児童委員定例会

18 大安



- 麻 美里町議会議員一般選挙 告示日(立候補届出日)
- 生 狂犬病予防集合注射
午前: 役場西側駐車場
午後: 大沢公民館

19 赤口

20 先負



- 自 5月無料法律相談予約開始

21 仏滅



- 学 小学校授業参観・懇談会・PTA総会

22 大安

23 赤口

窓口業務日曜開庁日(午前中)

- 麻 美里町議会議員一般選挙投票日

24 先勝



- 森の図書館休館 遺跡の森館休館
- 生 粗大ごみリクエスト収集
- 学 松久小学校家庭訪問(~28日)

25 友引



- 農 農業委員会総会
- 学 東児玉小学校家庭訪問(~5月9日)

26 先負

27 仏滅



28 大安



- 森の図書館休館
- 学 東児玉小学校開校記念日
- 学 大沢小学校遠足

29 昭和の日

赤口

先勝 30

美里町子ども家庭総合支援拠点

0歳から18歳までのお子さんとその家庭、妊産婦を対象として、専門の相談員(子ども家庭支援員)が、子育ての悩みや家庭内の困りごとなどの相談に応じ、関係機関と連携を図りながら支援します。ひとりで抱え込まずに、お気軽にご相談ください。



問合せ 福祉課 子ども福祉係 ☎76-5132

QRコードとSNSリンク:

- 美里町ホームページ
- 美里町 facebook
- 観光協会 ホームページ
- 観光協会 インスタグラム
- ミラソ twitter
- 防災行政無線登録制メール配信サービス
- ごみ分別アプリ

ごみ収集日見分け表

カレンダーにマークのある日が、各指定地区のごみ収集日です。

コース	可燃ごみ	不燃ごみ	資源ごみ
東児玉・広木	燃焼	不燃	資源
松久・大沢(広木を除く)	燃焼	不燃	資源

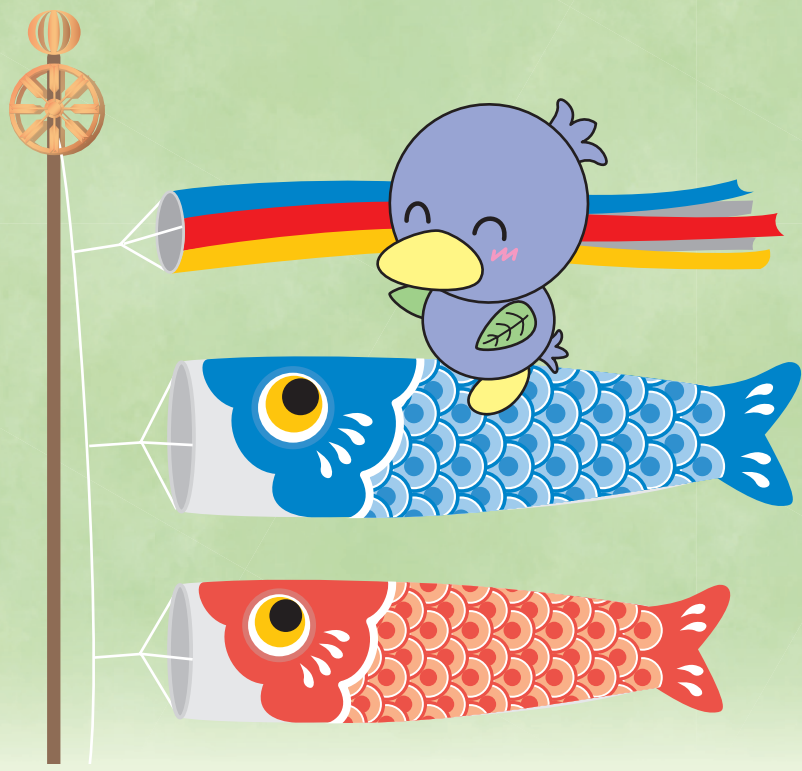

2023
令和5年
5
May



5月の町税等納期限

5月31日(水) 固定資産税(第1期)・軽自動車税種別割

2023年4月(Apr.)

日	月	火	水	木	金	土
						1
2	3	4	5	6	7	8
9	10	11	12	13	14	15
16	17	18	19	20	21	22
23/30	24	25	26	27	28	29

2023年6月(Jun.)

日	月	火	水	木	金	土
				1	2	3
4	5	6	7	8	9	10
11	12	13	14	15	16	17
18	19	20	21	22	23	24
25	26	27	28	29	30	

各課局センターの問合せ先や仕事内容は裏表紙にあります

日 SUN	月 MON	火 TUE	水 WED	木 THU	金 FRI	土 SAT
<p>ありがとう!</p> <p>広がる笑顔の輪</p> <p>美里町では、5月と9月をあいさつ・ありがとう重点推進月間として、あいさつ・ありがとう運動を推進しています。</p>	<p>1 友引</p> <p>森の図書館休館 遺跡の森館休館 議 美里町議会臨時会</p>	<p>2 先負 八十八夜</p> <p>自 無料法律相談 学 松久小学校遠足 学 大沢小学校避難訓練・引き渡し訓練 学 美里中学校授業参観・懇談会・PTA総会</p>	<p>3 憲法記念日 仏滅</p>	<p>4 みどりの日 大安</p>	<p>5 こどもの日 赤口 端午</p>	<p>6 先勝 立夏</p>
<p>7 友引</p>	<p>8 先負</p> <p>森の図書館休館 遺跡の森館休館 学 大沢小学校家庭訪問(～12日)</p>	<p>9 仏滅</p> <p>社 生活の困りごと相談 学 松久小学校避難訓練・引き渡し訓練</p>	<p>10 大安</p> <p>学 東児玉小学校避難訓練・引き渡し訓練</p>	<p>11 赤口</p> <p>窓口業務延長日(19時15分まで)</p>	<p>12 先勝</p> <p>子 乳児健診</p>	<p>13 友引</p> <p>学 東児玉小学校PTA資源回収</p>
<p>14 先負</p> <p>生 環「クリーン美里」町内一斉清掃</p>	<p>15 仏滅</p> <p>森の図書館休館 遺跡の森館休館 社 民生・児童委員定例会</p>	<p>16 大安</p>	<p>17 赤口</p> <p>生 環 粗大ごみリクエスト収集受付締切 社 協 ひとり暮らし高齢者配食サービス</p>	<p>18 先勝</p> <p>学 大沢小学校5年生林間学校(～19日)</p>	<p>19 友引</p> <p>子 1歳6か月児健診</p>	<p>20 仏滅</p>
<p>21 大安 小満</p> <p>生 環「クリーン美里」町内一斉清掃予備日</p>	<p>22 赤口</p> <p>森の図書館休館 遺跡の森館休館 自 6月無料法律相談予約開始 生 環 粗大ごみリクエスト収集</p>	<p>23 先勝</p>	<p>24 友引</p> <p>生 環 有害ごみ収集</p>	<p>25 先負</p> <p>農 委 農業委員会総会</p>	<p>26 仏滅</p> <p>学 松久小学校5年生林間学校</p>	<p>27 大安</p> <p>生 環 小型家電・ガスボンベ・バッテリー・家庭用プラスチック収集</p>
<p>28 赤口</p> <p>窓口業務日曜開庁日(午前中)</p>	<p>29 先勝</p> <p>森の図書館休館 遺跡の森館休館</p>	<p>30 友引</p>	<p>31 先負</p> <p>森の図書館休館</p>	<p>「クリーン美里」町内一斉清掃</p> <p>5月と9月に「クリーン美里」町内一斉清掃を行います。 5月14日(日)</p> <p>皆さまの協力により、毎回多くのごみが集められ、町がきれいになっています。多くのかたに参加していただくことで、町全体の環境美化につながりますので、協力をお願いします。</p> <p>問合せ 総務課 生活環境係 ☎76-1115</p>		<p>ごみ減量月間</p> <p>あいさつ・ありがとう重点推進月間</p> <p>赤十字会員増強運動月間</p>

有害ごみ・小型家電・ガスボンベ・バッテリー・家庭用プラスチックの収集を行います!

5月24日(水)は「有害ごみ収集」、5月27日(土)は「小型家電・ガスボンベ・バッテリー・家庭用プラスチック」の収集を行います。
詳細は、広報みさと5月号でお知らせしますので、ご確認ください。

問合せ 総務課 生活環境係 ☎76-1115

ごみ収集日見分け表

カレンダーにマークのある日が、各指定地区のごみ収集日です。

コース	可燃ごみ	不燃ごみ	資源ごみ
東児玉・広木	可燃	不燃	資源
松久・大沢(広木を除く)	可燃	不燃	資源

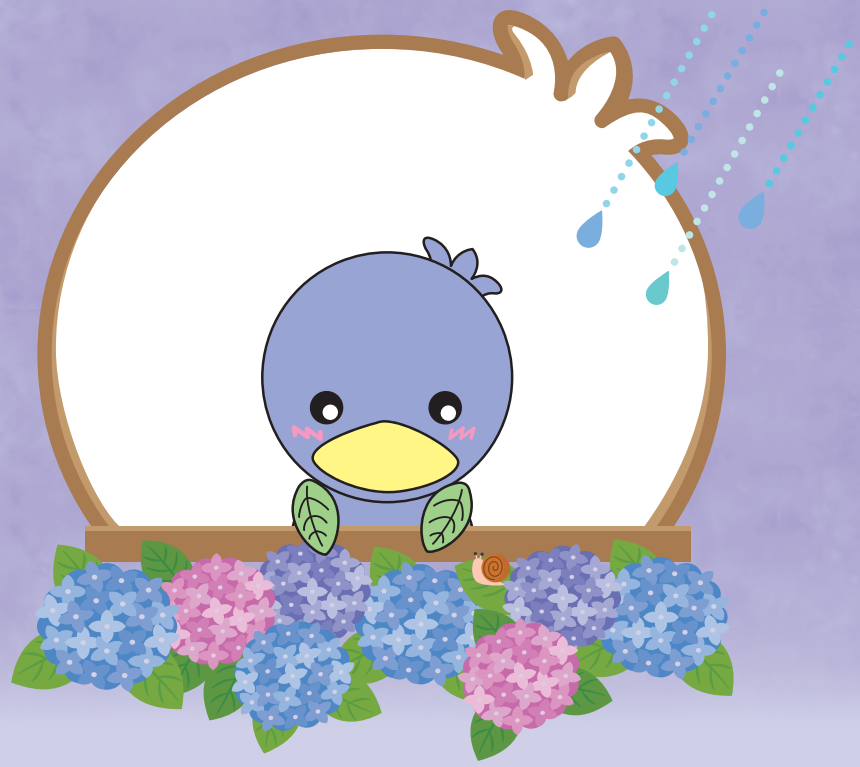

2023 令和5年 6 June



6月の町税等納期限

6月30日(金) 町県民税 (第1期)

2023年5月(May.)

日	月	火	水	木	金	土
	1	2	3	4	5	6
7	8	9	10	11	12	13
14	15	16	17	18	19	20
21	22	23	24	25	26	27
28	29	30	31			

2023年7月(Jul.)

日	月	火	水	木	金	土
						1
2	3	4	5	6	7	8
9	10	11	12	13	14	15
16	17	18	19	20	21	22
23	24	25	26	27	28	29
30	31					

各課局センターの問合せ先や仕事内容は裏表紙にあります

日 SUN	月 MON	火 TUE	水 WED	木 THU	金 FRI	土 SAT
<p>受けて安心! 特定健診!</p> <p>特定健診は、脳卒中や心筋梗塞、糖尿病などの生活習慣病を引き起こす、メタボリックシンドローム(内臓脂肪症候群)に着目した健診です。ご自身の健康管理のためにぜひ受診してください。</p> <p>対象者 ①40歳以上の美里町国民健康保険の被保険者 ②埼玉県後期高齢者医療制度の被保険者</p> <p>費用 無料</p> <p>健診内容 問診、身体測定(身長・体重・腹囲)、血圧測定、血液検査(脂質・肝機能・血糖・貧血)、尿検査、心電図、眼底検査</p> <p>問合せ 住民保険課 保険年金係 ☎76-1366</p>						
<p>4 先勝</p> <p>学 大沢小学校PTA資源回収予備日</p>	<p>5 友引</p> <p>森の図書館休館 遺跡の森館休館</p>	<p>6 先負 芒種</p> <p>自 無料法律相談</p>	<p>7 仏滅</p> <p>学 東児玉小学校プール開き 学 大沢小学校プール開き 社 ひとり暮らし高齢者配食サービス</p>	<p>1 仏滅</p> <p>席 選挙人名簿定時登録日 議 美里町議会定例会(~12日) 学 松久小学校開校記念日 学 東児玉小学校5年生林間学校(~2日)</p>	<p>2 大安</p> <p>子 2歳児歯科健診 学 松久小学校プール開き</p>	<p>3 赤口</p> <p>学 大沢小学校PTA資源回収</p>
<p>11 友引 入梅</p> <p>学 松久小学校PTA資源回収予備日</p>	<p>12 先負</p> <p>森の図書館休館 遺跡の森館休館</p>	<p>13 仏滅</p> <p>社 生活の困りごと相談</p>	<p>14 大安</p>	<p>15 赤口</p>	<p>16 先勝</p>	<p>17 友引</p> <p>学 東児玉小学校PTA資源回収予備日</p>
<p>18 大安</p>	<p>19 赤口</p> <p>森の図書館休館 遺跡の森館休館 社 民生・児童委員定例会</p>	<p>20 先勝</p> <p>自 7月無料法律相談予約開始</p>	<p>21 友引 夏至</p> <p>生 粗大ごみリクエスト収集受付締切 社 ひとり暮らし高齢者配食サービス</p>	<p>22 先負</p>	<p>23 仏滅</p> <p>子 5歳児歯科健診</p>	<p>24 大安</p> <p>学 美里中学校3年生修学旅行(~26日)</p>
<p>25 赤口</p> <p>窓口業務日曜開庁日(午前中)</p>	<p>26 先勝</p> <p>森の図書館休館 遺跡の森館休館 生 粗大ごみリクエスト収集 保 特定健診 健 肺がん・大腸がん・肝炎ウイルス検診 農 農業委員会総会</p>	<p>27 友引</p> <p>保 特定健診 健 肺がん・大腸がん・肝炎ウイルス検診</p>	<p>28 先負</p> <p>保 特定健診 健 肺がん・大腸がん・肝炎ウイルス検診</p>	<p>29 仏滅</p> <p>保 特定健診 健 肺がん・大腸がん・肝炎ウイルス検診</p>	<p>30 大安</p> <p>森の図書館休館 保 特定健診 健 肺がん・大腸がん・肝炎ウイルス検診 学 東児玉小学校授業参観・懇談会 学 大沢小学校授業参観・懇談会</p>	<p>リクエスト収集の手続きの方法</p> <ol style="list-style-type: none"> リクエスト収集が可能か確認する。 物の大きさや写真を記録する。 窓口で申請書を書いて手数料を払い、リクエスト収集のシールを受け取る。 指定収集日の午前8時までに、敷地内の道路近くに出す。

コンビニエンスストアなどで各種証明書が取得できます!

マイナンバーカードを使って、全国のコンビニエンスストアなどに設置されているマルチコピー機(キオスク端末)から、1通100円で住民票の写しや課税証明書などの取得ができる「コンビニ交付」サービスを行っています。利用可能時間は、土日・祝日を問わず、午前6時30分から午後11時です。

【証明書の種類】 住民票の写し・印鑑登録証明書・課税証明書・所得証明書

問合せ 税務課 ☎76-5131 / 住民保険課 ☎76-1366

QRコードとSNSリンク:

- 美里町ホームページ
- 美里町 facebook
- 観光協会 ホームページ
- 観光協会 インスタグラム
- ミラソ twitter
- 防災行政無線登録制メール配信サービス
- △iOS用 ごみ分別アプリ
- △Android用

ごみ収集日見分け表

カレンダーにマークのある日が、各指定地区のごみ収集日です。

コース	可燃ごみ	不燃ごみ	資源ごみ
東児玉・広木	可燃	不燃	資源
松久・大沢(広木を除く)	可燃	不燃	資源



2023 令和5年 7 July



7月の町税等納期限

7月31日(月) 固定資産税(第2期)・国民健康保険税(第1期)
介護保険料(第1期)・後期高齢者医療保険料(第1期)

2023年6月(Jun.)						
日	月	火	水	木	金	土
				1	2	3
4	5	6	7	8	9	10
11	12	13	14	15	16	17
18	19	20	21	22	23	24
25	26	27	28	29	30	

2023年8月(Aug.)						
日	月	火	水	木	金	土
		1	2	3	4	5
6	7	8	9	10	11	12
13	14	15	16	17	18	19
20	21	22	23	24	25	26
27	28	29	30	31		

各課局センターの問合せ先や仕事内容は裏表紙にあります

日 SUN	月 MON	火 TUE	水 WED	木 THU	金 FRI	土 SAT
-------	-------	-------	-------	-------	-------	-------

ブルーベリーの季節がやってきた!!

美里町は、国内有数のブルーベリーの産地です。例年、7月下旬になると晩生種のブルーベリーが最盛期をむかえ、多くの観光農園で摘み取りを楽しむことができます。
もうすぐ夏本番! 夏休みは、ご家族やお友達などと一緒に観光農園を訪れてみてはいかがでしょうか。
おいしいブルーベリーを食べて、楽しい思い出をいっぱい作ってみませんか。
ふるさと納税の返礼品にもなっていますので、お知り合いのかたにも、ぜひおすすめください。

ブルーベリーのかき氷

かき氷のシロップのかわりにブルーベリージャムやブルーベリーソースをかけるとおいしいよ♡
練乳をプラスすると、さらにおいしくなるよ♡



ブルーベリー情報

問合せ 美里町観光協会 ☎76-5133 (農林商工課内)

社会を明るくする運動強調月間

青少年の非行・被害防止 特別強調月間

虐待ゼロ推進月間

1 赤口
保 特定健診
健 肺がん・大腸がん・肝炎ウイルス検診

2 先勝 半夏生	3 友引 森の図書館休館 遺跡の森館休館	4 先負 自 無料法律相談 学 松久小学校授業参観・懇談会 (1・3・5年生)	5 仏滅 子 乳児健診 学 美里中学校1年生校外学習 社 ひとり暮らし高齢者配食サービス	6 大安 学 美里中学校2年生林間学校(〜7日)	7 赤口 小暑 七夕 学 松久小学校授業参観・懇談会 (2・4・6年生)	8 先勝
-------------	-------------------------	---	---	-----------------------------	--	------

9 友引	10 先負 森の図書館休館 遺跡の森館休館	11 仏滅 社 生活の困りごと相談	12 大安 健 胃がん検診	13 赤口 窓口業務延長日(19時15分まで) 健 胃がん検診	14 先勝 燃 燃 燃	15 友引 学 大沢小学校開校記念日
------	--------------------------	----------------------	------------------	---------------------------------------	----------------	-----------------------

16 先負	17 海の日 仏滅 森の図書館休館	18 赤口 遺跡の森館休館 社 民生・児童委員定例会	19 先勝 生 粗大ごみリクエスト収集受付締切 学 小中学校1学期給食最終日 社 ひとり暮らし高齢者配食サービス	20 友引 土用入り 自 8月無料法律相談予約開始 学 小中学校1学期終業式	21 先負 子 3歳児健診 学 小中学校夏季休業日(〜8月25日)	22 仏滅 森の図書館休館 遺跡の森館休館 生 遺跡の森総合公園内施設休館 生 駒衣の伊勢首頭・屋台囃子
-------	-------------------------	----------------------------------	---	---	---	---

23 大安 大暑 窓口業務日曜開庁日(午前中) 生 広木の屋台囃子	24 赤口 森の図書館休館 遺跡の森館休館 生 粗大ごみリクエスト収集	25 先勝 農委 農業委員会総会	26 友引	27 先負 燃 燃 燃	28 仏滅 森の図書館休館	29 大安
赤口 30	先勝 31 森の図書館休館 遺跡の森館休館 保 特定健診 健 肺がん・大腸がん・肝炎ウイルス検診					

サマージャンボ宝くじが発売されます

〜お求めは埼玉県内の宝くじ売り場で〜

サマージャンボ宝くじが、7月4日(火)から8月4日(金)まで(予定)発売されます。埼玉県内で販売されたサマージャンボ宝くじの売上げの一部は、町の収入として、町民生活のさまざまな場面に活かされています。
お求めは、ぜひ埼玉県内の宝くじ売り場にてお願いします!!
※サマージャンボ宝くじは、パソコンやスマホからもネット購入できます!

美里町ホームページ
美里町 facebook
観光協会 ホームページ
観光協会 インスタグラム
ミラソ twitter
防災行政無線登録制 メール配信サービス
iOS用 ごみ分別アプリ
Android用

ごみ収集日見分け表

カレンダーにマークのある日が、各指定地区のごみ収集日です。

コース	可燃ごみ	不燃ごみ	資源ごみ
東見玉・広木	燃	燃	資源
松久・大沢 (広木を除く)	燃	燃	資源



2023
令和5年
8
August



8月の町税等納期限

8月31日(木) 町県民税(第2期)・国民健康保険税(第2期)
介護保険料(第2期)・後期高齢者医療保険料(第2期)

2023年7月(Jul.)

日	月	火	水	木	金	土
						1
2	3	4	5	6	7	8
9	10	11	12	13	14	15
16	17	18	19	20	21	22
23	24	25	26	27	28	29
30	31					

2023年9月(Sep.)

日	月	火	水	木	金	土
						1
2	3	4	5	6	7	8
9	10	11	12	13	14	15
16	17	18	19	20	21	22
23	24	25	26	27	28	29
30						

各課局センターの問合せ先や仕事内容は裏表紙にあります

日 SUN	月 MON	火 TUE	水 WED	木 THU	金 FRI	土 SAT
<p>熱中症に気をつけよう!</p> <p>熱中症は、温度や湿度が高い中で、体内の水分や塩分などのバランスが崩れ、体温の調節機能が働かなくなり、立ちくらみ、頭痛、吐き気、けいれんなどを起こします。 こまめな水分補給、エアコンや扇風機の使用、帽子などの日よけ対策、外出をできる限り控えるなどの対策をとりましょう。</p> <p>問合せ 保健センター 健康増進係 ☎76-2855</p>		<p>1 友引</p> <p>自 無料法律相談 保 特定健診 健 肺がん・大腸がん・肝炎ウイルス検診</p>	<p>2 先負</p> <p>保 特定健診 健 肺がん・大腸がん・肝炎ウイルス検診 社 ひとり暮らし高齢者配食サービス</p>	<p>3 仏滅</p> <p>保 特定健診 健 肺がん・大腸がん・肝炎ウイルス検診</p>	<p>4 大安</p> <p>保 特定健診 健 肺がん・大腸がん・肝炎ウイルス検診</p>	<p>5 赤口</p>
<p>6 先勝</p>	<p>7 友引</p> <p>森の図書館休館 遺跡の森館休館</p>	<p>8 先負</p> <p>立秋</p> <p>社 生活の困りごと相談</p>	<p>9 仏滅</p>	<p>10 大安</p> <p>窓口業務延長日(19時15分まで)</p>	<p>11 山の日</p> <p>赤口</p>	<p>12 先勝</p>
<p>13 友引</p>	<p>14 先負</p> <p>森の図書館休館 遺跡の森館休館</p>	<p>15 仏滅</p> <p>生 猪俣の百八燈</p>	<p>16 先勝</p>	<p>17 友引</p>	<p>18 先負</p> <p>子 1歳6か月児健診</p>	<p>19 仏滅</p> <p>学 3小学校PTA奉仕作業</p>
<p>20 大安</p> <p>学 3小学校PTA奉仕作業予備日</p>	<p>21 赤口</p> <p>森の図書館休館 遺跡の森館休館 自 9月無料法律相談予約開始</p>	<p>22 先勝</p>	<p>23 友引</p> <p>如暑</p> <p>生 粗大ごみリクエスト収集受付締切</p>	<p>24 先負</p>	<p>25 仏滅</p> <p>子 乳児健診 農 農業委員会総会</p>	<p>26 大安</p> <p>学 美里中学校PTA資源回収</p>
<p>27 赤口</p> <p>窓口業務日曜開庁日(午前中)</p>	<p>28 先勝</p> <p>森の図書館休館 遺跡の森館休館 生 粗大ごみリクエスト収集 学 小中学校2学期始業式</p>	<p>29 友引</p> <p>学 小中学校2学期給食開始</p>	<p>30 先負</p> <p>学 3小学校夏休み作品展(～31日)</p>	<p>31 仏滅</p> <p>森の図書館休館</p>	<p>役場窓口業務延長と日曜開庁</p> <p>毎月第2木曜日の午後7時15分までと、第4日曜日の午前中に戸籍住民事務、町の税金などの納付について窓口業務を行っています。 ※住所異動(転入・転出など)の手続きはできません。</p> <p>問合せ 戸籍住民事務：住民保険課 住民係 ☎76-1366 税金などの納付：税務課 収納係 ☎76-5131</p>	

SAITAMA 出会いサポートセンター会員募集のお知らせ

SAITAMA 出会いサポートセンター(☎048-789-7721)は、独身男女に出会いの機会を提供する県の公的な結婚支援センターです。
埼玉で出会いを求めているかたは、ホームページで詳細をご確認ください。
※町内在住のかたには、登録費用11,000円(2年間有効)の全額を補助します。

問合せ 福祉課 こども福祉係 ☎76-5132

ごみ収集日見分け表

カレンダーにマークのある日が、各指定地区のごみ収集日です。

コース	可燃ごみ	不燃ごみ	資源ごみ
東児玉・広木	可燃	不燃	資源
松久・大沢(広木を除く)	可燃	不燃	資源



2023 令和5年 9 September



9月の町税等納期限

10月2日(月)

9月30日が土曜日のため、納期限は10月2日(月)になります。
固定資産税(第3期)・国民健康保険税(第3期)
介護保険料(第3期)・後期高齢者医療保険料(第3期)

2023年8月(Aug.)						
日	月	火	水	木	金	土
		1	2	3	4	5
6	7	8	9	10	11	12
13	14	15	16	17	18	19
20	21	22	23	24	25	26
27	28	29	30	31		

2023年10月(Oct.)						
日	月	火	水	木	金	土
1	2	3	4	5	6	7
8	9	10	11	12	13	14
15	16	17	18	19	20	21
22	23	24	25	26	27	28
29	30	31				

各課局センターの問合せ先や仕事内容は裏表紙にあります

日 SUN	月 MON	火 TUE	水 WED	木 THU	金 FRI	土 SAT																										
<p>ありがとう!</p> <p>広がる笑顔の輪</p> <p>美里町では、5月と9月をあいさつ・ありがとう重点推進月間として、あいさつ・ありがとう運動を推進しています。</p>	<p>9月1日は防災の日です!</p> <p>8月30日から9月5日の防災週間に、災害用伝言ダイヤル(171)、災害用伝言板(web171)が体験できます。実際に体験し、家族で災害対策について考えてみませんか。</p> <p>◆災害用伝言ダイヤル(音声ガイダンス) 録音方法 「171」+「1」+「家族で決めた電話番号」 再生方法 「171」+「2」+「家族で決めた電話番号」</p> <p>◆災害用伝言板(携帯電話・スマートフォン・PHS) 公式メニューや専用アプリから「災害用伝言板」にアクセス。 問合せ 総務課 自治防災係 ☎76-1115</p>	<p>『クリーン美里』町内一斉清掃</p> <p>5月と9月に「クリーン美里」町内一斉清掃を行います。 9月10日(日)</p> <p>皆さまの協力により、毎回多くのごみが集められ、町がきれいになっています。多くのかたに参加していただくことで、町全体の環境美化につながりますので、協力をお願いします。</p> <p>問合せ 総務課 生活環境係 ☎76-1115</p>	<p>1 大安 二百十日</p> <p>席 選挙人名簿定時登録日 子 2歳児歯科健診 議 美里町議会定例会(～22日)</p>	<p>2 赤口</p> <p>学 美里中学校PTA資源回収予備日</p>	<p>3 先勝</p>	<p>4 友引</p> <p>森の図書館休館 遺跡の森館休館</p>	<p>5 先負</p> <p>自 無料法律相談</p>	<p>6 仏滅</p> <p>社 ひとり暮らし高齢者配食サービス</p>	<p>7 大安</p>	<p>8 赤口 白露</p> <p>子 5歳児歯科健診</p>	<p>9 先勝 重陽</p>	<p>10 友引</p> <p>生 〔クリーン美里〕町内一斉清掃</p>	<p>11 先負 二百二十日</p> <p>森の図書館休館 遺跡の森館休館</p>	<p>12 仏滅</p> <p>社 生活の困りごと相談</p>	<p>13 大安</p> <p>健 乳児健診</p>	<p>14 赤口</p> <p>窓 業務延長日(19時15分まで) 学 美里中学校体育祭</p>	<p>15 友引</p> <p>学 大沢小学校生活科・社会科見学(1～5年生) 学 美里中学校体育祭予備日</p>	<p>16 先負</p>	<p>17 仏滅</p> <p>生 〔クリーン美里〕町内一斉清掃予備日</p>	<p>18 敬老の日 大安</p> <p>森の図書館休館</p>	<p>19 赤口</p> <p>遺跡の森館休館 社 民生・児童委員定例会 健 胃がん検診</p>	<p>20 先勝 彼岸入り</p> <p>自 10月無料法律相談予約開始 生 粗大ごみリクエスト収集受付締切 社 ひとり暮らし高齢者配食サービス</p>	<p>21 友引</p> <p>学 松久小学校生活科見学(1・2年生)</p>	<p>22 先負</p> <p>学 松久小学校社会科見学(3～5年生)</p>	<p>23 秋分の日 仏滅 秋分</p>	<p>24 大安</p> <p>窓 業務日曜開庁日(午前中)</p>	<p>25 赤口</p> <p>森の図書館休館 遺跡の森館休館 生 粗大ごみリクエスト収集 農 農業委員会総会</p>	<p>26 先勝</p> <p>森の図書館休館</p>	<p>27 友引</p> <p>森の図書館休館</p>	<p>28 先負</p> <p>森の図書館休館</p>	<p>29 仏滅 十五夜</p> <p>森の図書館休館 学 東児玉小学校就学時健康診断</p>	<p>30 大安</p> <p>森の図書館休館</p>

ハロウィンジャンボ宝くじが発売されます

～お求めは埼玉県内の宝くじ売り場で～



ハロウィンジャンボ宝くじが、9月20日(木)から10月20日(金)まで(予定)発売されます。

埼玉県内で販売されたハロウィンジャンボ宝くじの売上げの一部は、町の収入として、町民生活のさまざまな場面に活かされています。

お求めは、ぜひ埼玉県内の宝くじ売り場にてお願いします!!

※ハロウィンジャンボ宝くじは、パソコンやスマホからもネット購入できます!

美里町ホームページ

美里町 facebook

観光協会ホームページ

観光協会 Instagram

ミラソウ twitter

防災行政無線登録制メール配信サービス

美里町ホームページ

美里町ホームページ

ごみ収集日見分け表

カレンダーにマークのある日が、各指定地区のごみ収集日です。

コース	可燃ごみ	不燃ごみ	資源ごみ
東児玉・広木	可燃	不燃	資源
松久・大沢(広木を除く)	可燃	不燃	資源



2023
令和5年

10

October



10月の町税等納期限

10月31日(火) 町県民税(第3期)・国民健康保険税(第4期)
介護保険料(第4期)・後期高齢者医療保険料(第4期)

2023年9月(Sep.)

日	月	火	水	木	金	土
					1	2
3	4	5	6	7	8	9
10	11	12	13	14	15	16
17	18	19	20	21	22	23
24	25	26	27	28	29	30

2023年11月(Nov.)

日	月	火	水	木	金	土
				1	2	3
4	5	6	7	8	9	10
11	12	13	14	15	16	17
18	19	20	21	22	23	24
25	26	27	28	29	30	

赤い羽根共同募金運動月間

各課局センターの問合せ先や仕事内容は裏表紙にあります

日 SUN	月 MON	火 TUE	水 WED	木 THU	金 FRI	土 SAT
<p>1 赤口</p> <p>森の図書館休館 生 スポーツフェスタ2023 学 美里中学校開校記念日</p>	<p>2 先勝</p> <p>森の図書館休館 遺跡の森館休館 学 松久小学校就学時健康診断 学 大沢小学校就学時健康診断</p>	<p>3 友引</p> <p>自 無料法律相談</p>	<p>4 先負</p> <p>社 ひとり暮らし高齢者配食サービス</p>	<p>5 仏滅</p> <p>可燃 資源</p>	<p>6 大安</p> <p>可燃 資源</p>	<p>7 赤口</p> <p>学 3小学校運動会</p>
<p>8 先勝</p> <p>寒露</p> <p>学 3小学校運動会予備日</p>	<p>9 スポーツの日</p> <p>友引</p> <p>森の図書館休館</p>	<p>10 先負</p> <p>遺跡の森館休館 社 生活の困りごと相談</p>	<p>11 仏滅</p>	<p>12 大安</p> <p>窓口業務延長日(19時15分まで)</p>	<p>13 赤口</p> <p>子 乳児健診 学 3小学校運動会振替休業日</p>	<p>14 先勝</p> <p>生 関の獅子舞 生 温かい心を育む講演会</p>
<p>15 先負</p> <p>生 関の獅子舞</p>	<p>16 仏滅</p> <p>森の図書館休館 遺跡の森館休館 社 民生・児童委員定例会</p>	<p>17 大安</p>	<p>18 赤口</p> <p>生 粗大ごみリクエスト収集受付締切 学 小学校芸術鑑賞会 学 小学校6年生スポーツ交流会 社 ひとり暮らし高齢者配食サービス</p>	<p>19 先勝</p> <p>可燃 資源</p>	<p>20 友引</p> <p>自 11月無料法律相談予約開始 学 東児玉小学校生活科・社会科見学(1~5年生)</p>	<p>21 先負</p> <p>土用入り</p>
<p>22 仏滅</p> <p>窓口業務日曜開庁日(午前中)</p>	<p>23 大安</p> <p>森の図書館休館 遺跡の森館休館 生 粗大ごみリクエスト収集</p>	<p>24 赤口</p> <p>霜降</p>	<p>25 先勝</p> <p>農委 農業委員会総会</p>	<p>26 友引</p> <p>農委 農業委員会総会(新農業委員)</p>	<p>27 先負</p> <p>十三夜</p> <p>子 3歳児健診 学 美里中学校合唱コンクール</p>	<p>28 仏滅</p> <p>第40回町民祭 生 文化祭 学 松久小学校学校公開日 学 東児玉小学校学校公開日 学 大沢小学校花咲まつり</p>
<p>29 大安</p> <p>第40回町民祭 自 コミュニティまつり 健 健康まつり 生 文化祭</p>	<p>30 赤口</p> <p>森の図書館休館 遺跡の森館休館 学 3小学校振替休業日 学 美里中学校教育相談(5日間)</p>	<p>31 先勝</p> <p>森の図書館休館</p>	<p>浄化槽は適切に管理しましょう!</p> <p>浄化槽は、家庭で使用した水を川に流す前にきれいに する大切な設備です。しかし、適切な管理を行わないと、 本来の役目を果たすことができません。 浄化槽の機能を維持するため、法定検査・保守点検・ 清掃が法律により義務付けられています。</p> <p>問合せ 上下水道課 業務係 ☎76-1118</p>		<p>見守りボランティア大募集!</p> <p>小中学校の児童生徒の登下校時の安全と安心を支える、 見守りボランティアにご協力いただけるかたを随時 募集しています。 週1回からの活動でも大変助かります。 皆さまの温かなご協力をお待ちしています。</p> <p>問合せ 松久小学校 ☎76-1355 東児玉小学校 ☎76-0335 大沢小学校 ☎76-0390 申込み 教育委員会事務局 学校教育係 ☎76-0201</p>	

美里町の“美力”を発信中!
「美里町観光協会Instagram」

美里町観光協会Instagramでは、町内の自然、特産品、グルメ、お店など、美里町の観光情報を随時発信しています。あなたの知らない美里町の「美力」に出会えるかも！フォローお待ちしております。

観光協会のホームページも見てね

問合せ 美里町観光協会 ☎76-5133(農林商工課内)

美里町ホームページ

美里町 facebook

観光協会 ホームページ

観光協会 Instagram

ミラソ twitter

防災行政無線登録制メール配信サービス

△iOS用 △Android用
ごみ分別アプリ

ごみ収集日見分け表

カレンダーにマークのある日が、各指定地区のごみ収集日です。

コース	可燃ごみ	不燃ごみ	資源ごみ
東児玉・広木	可燃	不燃	資源
松久・大沢(広木を除く)	可燃	不燃	資源



2023
令和5年

11

November



11月の町税等納期限

11月30日(木) 固定資産税(第4期)・国民健康保険税(第5期)
介護保険料(第5期)・後期高齢者医療保険料(第5期)

2023年10月(Oct.)

日	月	火	水	木	金	土
1	2	3	4	5	6	7
8	9	10	11	12	13	14
15	16	17	18	19	20	21
22	23	24	25	26	27	28
29	30	31				

2023年12月(Dec.)

日	月	火	水	木	金	土
					1	2
3	4	5	6	7	8	9
10	11	12	13	14	15	16
17	18	19	20	21	22	23
24	25	26	27	28	29	30

ケアラー月間

児童虐待防止推進月間

いじめ撲滅強調週間

各課局センターの問合せ先や仕事内容は裏表紙にあります

日 SUN	月 MON	火 TUE	水 WED	木 THU	金 FRI	土 SAT
<p>「誰かを支える あなたも支える」ケアラーを支える輪を広げましょう</p> <p>ケアラーとは、家族などの身近な人に対して、無償で介護や看護、日常生活上のお世話や援助をしているかたです。ケアラーが孤立することのないよう、誰もがケアラー支援の必要性などを理解し、社会全体で見守り、支えていく必要があります。1人で迷わずに相談しましょう。(受付日時はホームページでご確認ください。)</p> <p>連絡先 生活の困りごと まるっと相談(美里町) ☎080-3759-6756 24時間子供SOSダイヤル(文部科学省) ☎0120-0-78310 さいたまチャイルドライン(埼玉県) ☎0120-99-7777</p> <p>問合せ 福祉課 社会福祉係 ☎76-5132</p>			<p>1 友引</p> <p>学 大沢小学校6年生修学旅行(~2日) 社協 ひとり暮らし高齢者配食サービス</p>	<p>2 先負</p> <p>可燃 資源</p>	<p>3 文化の日 仏滅</p> <p>可燃 資源</p>	<p>4 大安</p> <p>生 七つの祝い</p>
<p>5 赤口</p>	<p>6 先勝</p> <p>可燃</p> <p>森の図書館休館 遺跡の森館休館 健 乳がん・子宮頸がん・骨粗しょう症検診</p>	<p>7 友引</p> <p>可燃</p> <p>自 無料法律相談 健 乳がん・子宮頸がん・骨粗しょう症検診</p>	<p>8 先負 立冬</p> <p>健 乳がん・子宮頸がん・骨粗しょう症検診</p>	<p>9 仏滅</p> <p>可燃 不燃</p> <p>窓口業務延長日(19時15分まで) 学 東見玉小学校6年生修学旅行(~10日)</p>	<p>10 大安</p> <p>可燃 不燃</p> <p>子 1歳6か月児健診 社協 美里町戦没者追悼式</p>	<p>11 赤口</p>
<p>12 先勝</p> <p>自 美里町消防団特別点検</p>	<p>13 仏滅</p> <p>可燃</p> <p>森の図書館休館 遺跡の森館休館 学 大沢小学校個人面談(~17日)</p>	<p>14 大安 埼玉県民の日</p> <p>可燃</p> <p>社協 生活の困りごと相談</p>	<p>15 赤口 七五三</p> <p>子 乳児健診 社協 ひとり暮らし高齢者配食サービス</p>	<p>16 先勝</p> <p>可燃 資源</p> <p>学 松久小学校6年生修学旅行(~17日)</p>	<p>17 友引</p> <p>可燃 資源</p>	<p>18 先負</p>
<p>19 仏滅</p>	<p>20 大安</p> <p>可燃</p> <p>森の図書館休館 遺跡の森館休館 自 12月無料法律相談予約開始 社協 民生・児童委員定例会</p>	<p>21 赤口</p> <p>可燃</p>	<p>22 先勝 小雪</p> <p>生 粗大ごみリクエスト収集受付締切 生 有害ごみ収集 健 乳がん・子宮頸がん・骨粗しょう症検診</p>	<p>23 勤労感謝の日 友引</p> <p>可燃 不燃</p>	<p>24 先負</p> <p>可燃 不燃</p> <p>学 松久小学校個人面談(~12月1日)</p>	<p>25 仏滅</p> <p>生 小型家電・ガスボンベ・バッテリー・家庭用プラスチック収集</p>
<p>26 大安</p> <p>窓口業務日曜開庁日(午前中)</p>	<p>27 赤口</p> <p>可燃</p> <p>森の図書館休館 遺跡の森館休館 生 粗大ごみリクエスト収集 農委 農業委員会総会</p>	<p>28 先勝</p> <p>可燃</p>	<p>29 友引</p> <p>学 大沢小学校持久走大会</p>	<p>30 先負</p> <p>可燃</p> <p>森の図書館休館 学 大沢小学校持久走大会予備日</p>	<p>~あなたの1本の電話で救われる子どもがいます~</p> <p>「児童虐待かも…」と思ったら、すぐに電話ください。</p> <p>子ども虐待防止オレンジリボン運動</p> <p>通話料無料 児童相談所 虐待対応ダイヤル いち は や く 189</p> <ul style="list-style-type: none"> ● お住まいの地域の児童相談所につながります。 ● 通告・相談は匿名で行うことも可能です。 ● 通告・相談をした人やその内容に関する秘密は守られます。 <p>※一部のIP電話からはつながりません。</p> <p>問合せ 福祉課 こども福祉係 ☎76-5132</p>	

有害ごみ・小型家電・ガスボンベ・バッテリー・家庭用プラスチックの収集を行います!

11月22日(水)は「有害ごみ収集」、11月25日(土)は「小型家電・ガスボンベ・バッテリー・家庭用プラスチック」の収集を行います。詳細は、広報みさと11月号でお知らせしますので、ご確認ください。



問合せ 総務課 生活環境係 ☎76-1115

QRコードとSNSリンク:

- 美里町ホームページ
- 美里町 facebook
- 観光協会 ホームページ
- 観光協会 インスタグラム
- ミラソ twitter
- 防災行政無線登録制メール配信サービス
- △iOS用 ごみ分別アプリ
- △Android用

ごみ収集日見分け表

カレンダーにマークのある日が、各指定地区のごみ収集日です。

コース	可燃ごみ	不燃ごみ	資源ごみ
東見玉・広木	可燃	不燃	資源
松久・大沢(広木を除く)	可燃	不燃	資源



2023
令和5年

12 December



12月の町税等納期限

12月25日(月) 町県民税(第4期)・国民健康保険税(第6期)
介護保険料(第6期)・後期高齢者医療保険料(第6期)

2023年11月(Nov.)						
日	月	火	水	木	金	土
			1	2	3	4
5	6	7	8	9	10	11
12	13	14	15	16	17	18
19	20	21	22	23	24	25
26	27	28	29	30		

2024年1月(Jan.)						
日	月	火	水	木	金	土
	1	2	3	4	5	6
7	8	9	10	11	12	13
14	15	16	17	18	19	20
21	22	23	24	25	26	27
28	29	30	31			

地域歳末たすけあい運動月間

各課局センターの問合せ先や仕事内容は裏表紙にあります

日 SUN	月 MON	火 TUE	水 WED	木 THU	金 FRI	土 SAT
-------	-------	-------	-------	-------	-------	-------

年末年始の役場業務について

12月29日(金)から1月3日(水)までお休みです。

死亡・出生・婚姻などの戸籍に関する届出は、年末年始の休業期間中でも、庁舎西側の休日窓口で受け付けます。(受付時間：午前8時30分～午後5時15分)
受付時間外に届出を予定しているかたは、あらかじめご相談ください。

問合せ 住民保険課 住民係 ☎76-1366

年末年始のごみについて

	可燃ごみ		不燃ごみ	
	年末最終日	年始開始日	年末最終日	年始開始日
東児玉・広木	12/28(木)	1/4(木)	12/28(木)	1/11(木)
松久・大沢 (広木を除く)	12/29(金)	1/5(金)	12/22(金)	1/12(金)

※変更などがある場合は、広報みさとでお知らせします。
小山川クリーンセンターの休業期間
12月31日(日)～1月3日(水)

問合せ 総務課 生活環境係 ☎76-1115

1 仏滅

席 選挙人名簿定時登録日
子 2歳児歯科健診
議 美里町議会定例会(～12日)
学 美里中学校新入生保護者説明会

2 大安

3 赤口

学 美里中学校PTA資源回収

4 先勝

森の図書館休館 遺跡の森館休館

5 友引

自 無料法律相談
学 松久小学校持久走大会
学 東児玉小学校持久走大会
学 東児玉小学校個人面談(～15日)

6 先負

学 松久小学校持久走大会予備日
社 ひとり暮らし高齢者配食サービス

7 仏滅

大雪

子 5歳児歯科健診
学 東児玉小学校持久走大会予備日

8 大安

子 5歳児歯科健診
学 東児玉小学校持久走大会予備日

9 赤口

10 先勝

自 歳末防火・防犯・交通事故防止パトロール
学 美里中学校PTA資源回収予備日

11 友引

森の図書館休館 遺跡の森館休館

12 先負

社 生活の困りごと相談

13 大安

14 赤口

窓口業務延長日(19時15分まで)

15 先勝

子 乳児健診

16 友引

17 先負

18 仏滅

森の図書館休館 遺跡の森館休館
社 民生・児童委員定例会

19 大安

20 赤口

自 1月無料法律相談予約開始
生 粗大ごみリクエスト収集受付締切
社 ひとり暮らし高齢者配食サービス

21 先勝

学 小中学校2学期給食最終日

22 友引

冬至

農委 農業委員会総会
学 小中学校2学期終業式

23 先負

学 小中学校冬季休業日(～1月7日)

24 仏滅

窓口業務日曜開庁日(午前中)

25 大安

森の図書館休館 遺跡の森館休館
生 粗大ごみリクエスト収集

26 赤口

27 先勝

森の図書館休館

28 友引

森の図書館休館 遺跡の森館休館

29 先負

森の図書館休館 遺跡の森館休館
公民館休館 役場閉庁日

30 仏滅

森の図書館休館 遺跡の森館休館
公民館休館 役場閉庁日

水道管の凍結に、ご注意ください！

寒さが厳しい日が続くと水道管が凍結しやすくなります。
屋外、北側で日が当たらない場所、風当たりの強いところ、むき出しになっている水道管などは特に注意が必要です。

凍結防止の方法
水道管に保温材を巻く
メーターボックス内に毛布や発泡スチロールを置く
夜間に蛇口を少しだけ開けておく

問合せ 上下水道課 業務係 ☎76-1118

美里町ホームページ

美里町 facebook

観光協会 ホームページ

観光協会 インスタグラム

ミラソ twitter

防災行政無線登録制メール配信サービス

△iOS用 △Android用 各み分別アプリ

ごみ収集日見分け表

カレンダーにマークのある日が、各指定地区のごみ収集日です。

コース	可燃ごみ	不燃ごみ	資源ごみ
東児玉・広木			
松久・大沢 (広木を除く)			



1月の町税等納期限

1月31日(水) 国民健康保険税(第7期)・介護保険料(第7期)
後期高齢者医療保険料(第7期)

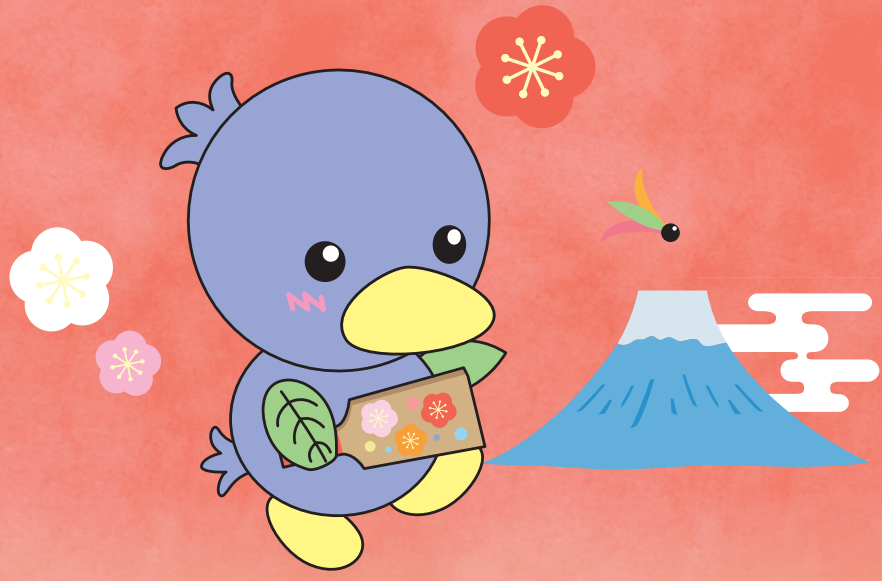

2024
令和6年

1

January

2023年12月(Dec.)

日	月	火	水	木	金	土
					1	2
3	4	5	6	7	8	9
10	11	12	13	14	15	16
17	18	19	20	21	22	23
24	25	26	27	28	29	30
31						

2024年2月(Feb.)

日	月	火	水	木	金	土
					1	2
					3	
4	5	6	7	8	9	10
11	12	13	14	15	16	17
18	19	20	21	22	23	24
25	26	27	28	29		

各課局センターの問合せ先や仕事内容は裏表紙にあります

日 SUN	月 MON	火 TUE	水 WED	木 THU	金 FRI	土 SAT
<p>スマートフォンで手軽に「広報みさと」が読めます!</p> <p>無料アプリ「マチイロ」で広報みさとを配信しています。</p> <p>問合せ 総務課 庶務係 ☎76-1115</p>	<p>1 元日 赤口</p> <p>森の図書館休館 遺跡の森館休館 公民館休館 役場閉庁日</p> <p>ごみの収集は行いません</p>	<p>2 先勝</p> <p>森の図書館休館 遺跡の森館休館 公民館休館 役場閉庁日</p> <p>ごみの収集は行いません</p>	<p>3 友引</p> <p>森の図書館休館 遺跡の森館休館 公民館休館 役場閉庁日</p>	<p>4 先負</p> <p>森の図書館休館 遺跡の森館休館 償却資産申告(~1月31日 土日・祝日は除く)</p>	<p>5 仏滅</p> <p>森の図書館休館 遺跡の森館休館</p>	<p>6 大安 小寒</p>
<p>7 赤口 七草</p> <p>生 美里町二十歳を祝う会</p>	<p>8 成人の日 先勝</p> <p>森の図書館休館</p>	<p>9 友引</p> <p>遺跡の森館休館 目 無料法律相談 社 生活の困りごと相談 学 小中学校3学期始業式</p>	<p>10 先負</p> <p>学 小中学校3学期給食開始</p>	<p>11 赤口</p> <p>窓口業務延長日(19時15分まで)</p>	<p>12 先勝</p> <p>子 乳児健診</p>	<p>13 友引</p>
<p>14 先負</p> <p>生 広木万場の道祖神焼き</p>	<p>15 仏滅</p> <p>森の図書館休館 遺跡の森館休館 社 民生・児童委員定例会</p>	<p>16 大安</p>	<p>17 赤口</p> <p>生 粗大ごみリクエスト収集受付締切 社 ひとり暮らし高齢者配食サービス</p>	<p>18 先勝 土用入り</p>	<p>19 友引</p> <p>子 3歳児健診</p>	<p>20 先負 大寒</p>
<p>21 仏滅</p>	<p>22 大安</p> <p>森の図書館休館 遺跡の森館休館 自 2月無料法律相談予約開始 生 粗大ごみリクエスト収集 学 大沢小学校入学説明会</p>	<p>23 赤口</p>	<p>24 先勝</p> <p>学 東児玉小学校入学説明会</p>	<p>25 友引</p> <p>農委 農業委員会総会</p>	<p>26 先負</p> <p>学 松久小学校入学説明会</p>	<p>27 仏滅</p>
<p>28 大安</p> <p>窓口業務日曜開庁日(午前中)</p>	<p>29 赤口</p> <p>森の図書館休館 遺跡の森館休館</p>	<p>30 先勝</p>	<p>31 友引</p> <p>森の図書館休館</p>	<p>運転免許の自主返納をお考えの高齢者のかたへ</p> <p>高齢者運転免許証自主返納支援事業</p> <p>高齢者の運転による交通事故の防止を図るため、運転免許証の自主返納を推進し、支援を行っています。</p> <p>対象となるかた 運転免許証の自主返納を行った日において70歳以上で、町内に住所を有するかた</p> <p>支援内容 みさと元気チケット(商品券)1万円分を交付します。(1回限りの交付)</p> <p>※申請は「運転経歴証明書」が必要です。</p> <p>問合せ 福祉課 社会福祉係 ☎76-5132</p>		

一人で悩まず、まずは相談「消費者ホットライン188」

「悪質商法などによる被害にあった」「お試し購入のものが定期購入契約になっていた」などの消費者トラブルで困っていませんか? そんなときは一人で悩まずに、全国どこからでも3桁の電話番号(局番なし)でつながる消費者ホットライン「188(いやや!)」にご相談ください。専門の相談員がトラブル解決を支援します。



消費者庁 消費者ホットライン
188 イメージキャラクター
「イヤヤン」

問合せ 農林商工課 産業振興係 ☎76-5133

美里町ホームページ

美里町 facebook

観光協会 ホームページ

観光協会 インスタグラム

ミラソ twitter

防災行政無線登録制 メール配信サービス

△iOS用 △Android用
ごみ分別アプリ

ごみ収集日見分け表

カレンダーにマークのある日が、各指定地区のごみ収集日です。

コース	可燃ごみ	不燃ごみ	資源ごみ
東児玉・広木	可燃	不燃	資源
松久・大沢(広木を除く)	可燃	不燃	資源



2024 令和6年 2 February



2月の町税等納期限
2月29日(木) 国民健康保険税(第8期)・介護保険料(第8期)
後期高齢者医療保険料(第8期)

2024年1月(Jan.)						
日	月	火	水	木	金	土
	1	2	3	4	5	6
7	8	9	10	11	12	13
14	15	16	17	18	19	20
21	22	23	24	25	26	27
28	29	30	31			

2024年3月(Mar.)						
日	月	火	水	木	金	土
					1	2
3	4	5	6	7	8	9
10	11	12	13	14	15	16
17	18	19	20	21	22	23
24	25	26	27	28	29	30
31						

各課局センターの問合せ先や仕事内容は裏表紙にあります

日 SUN	月 MON	火 TUE	水 WED	木 THU	金 FRI	土 SAT																											
<p>スマートフォンで手軽に「広報みさと」が読めます!</p> <p>無料アプリ「マチイロ」で広報みさとを配信しています。</p> <p>問合せ 総務課 庶務係 ☎76-1115</p>	<p>「美里湯友(ゆうゆう)カード」をご利用ください</p> <p>美里町あったか湯源郷事業</p> <p>美里町では、「四万温泉協会」「婦恋村観光協会」と協定を結び、提携している旅館などを利用する際に美里湯友カードを提示いただくと、料金の割引(1割)などが受けられる「美里町あったか湯源郷事業」を行っています。</p> <p>割引が受けられる宿泊施設は、町ホームページをご確認いただくか、福祉課 社会福祉係へお問い合わせください。</p> <p>※何度でもご利用いただけます。</p> <p>発行・問合せ 福祉課 社会福祉係 ☎76-5132</p>			<p>1 先負</p> <p>学 美里中学校授業参観(1・2年生)</p>	<p>2 仏滅</p> <p>学 松久小学校授業参観・懇談会(1・3・5年生)</p> <p>学 東児玉小学校授業参観・懇談会(4~6年生)</p> <p>学 大沢小学校授業参観・懇談会(2・4・6年生)</p>	<p>3 大安 節分</p>	<p>4 赤口 立春</p>	<p>5 先勝</p> <p>森の図書館休館 遺跡の森館休館</p>	<p>6 友引</p> <p>自 無料法律相談</p> <p>学 松久小学校授業参観・懇談会(2・4・6年生)</p> <p>学 東児玉小学校授業参観・懇談会(1~3年生)</p>	<p>7 先負</p> <p>子 1歳6か月児健診</p> <p>社 ひとり暮らし高齢者配食サービス</p>	<p>8 仏滅</p> <p>窓口業務延長日(19時15分まで)</p> <p>学 大沢小学校授業参観・懇談会(1・3・5年生)</p>	<p>9 大安</p>	<p>10 先勝</p>	<p>11 建国記念の日 友引</p> <p>生 兵内くどき</p>	<p>12 振替休日 先負</p> <p>森の図書館休館</p>	<p>13 仏滅</p> <p>遺跡の森館休館</p> <p>社 生活の困りごと相談</p>	<p>14 大安</p>	<p>15 赤口</p> <p>住 町・県民税(住民税)等申告(~3月15日 土日・祝日は除く)</p> <p>子 乳児健診</p>	<p>16 先勝</p>	<p>17 友引</p>	<p>18 先負</p>	<p>19 仏滅 雨水</p> <p>森の図書館休館 遺跡の森館休館</p> <p>社 民生・児童委員定例会</p>	<p>20 大安</p> <p>森の図書館休館</p> <p>自 3月無料法律相談予約開始</p>	<p>21 赤口</p> <p>森の図書館休館</p> <p>生 粗大ごみリクエスト収集受付締切</p> <p>社 ひとり暮らし高齢者配食サービス</p>	<p>22 先勝</p> <p>森の図書館休館</p>	<p>23 天皇誕生日 友引</p> <p>森の図書館休館</p>	<p>24 先負</p> <p>森の図書館休館</p>	<p>25 仏滅</p> <p>森の図書館休館</p> <p>窓口業務日曜開庁日(午前中)</p>	<p>26 大安</p> <p>森の図書館休館 遺跡の森館休館</p> <p>生 粗大ごみリクエスト収集</p> <p>農 農業委員会総会</p>	<p>27 赤口</p>	<p>28 先勝</p> <p>学 東児玉小学校6年生を送る会</p>	<p>29 友引</p> <p>森の図書館休館</p>	<p>税務課からのお知らせ</p> <p>所得税の確定申告、町・県民税(住民税)の申告受付が始まります</p> <p>期間：2月16日(金)~3月15日(金) (土日・祝日は除く)</p> <p>詳細は、広報みさと2月号をご確認ください。</p> <p>問合せ 税務課 住民税係 ☎76-5131</p>

守られる人から、守る人へ 美里町消防団 団員募集!

町では、男性・女性を問わず、消防団員を随時募集しています。興味があるかたは、総務課までご連絡ください。

■主な活動や行事の紹介

火災や災害発生時は、現場にかけつけ、消火活動や交通整理などを行います。台風や集中豪雨などの際は、救助や倒木の除去を行うこともあります。必要な訓練、また必要に応じ研修や会議などを行い、技術や経験を積み重ねます。

問合せ 総務課 自治防災係 ☎76-1115

美里町ホームページ

美里町 facebook

観光協会 ホームページ

観光協会 インスタグラム

ミラソ twitter

防災行政無線登録制 メール配信サービス

△iOS用 △Android用 ごみ分別アプリ

ごみ収集日見分け表

カレンダーにマークのある日が、各指定地区のごみ収集日です。

コース	可燃ごみ	不燃ごみ	資源ごみ
東児玉・広木	可燃	不燃	資源
松久・大沢(広木を除く)	可燃	不燃	資源



2024
令和6年
3
March



町税等の納付は口座振替が便利です!

納め忘れがない口座振替をご利用ください。

問合せ 税務課 収納係 ☎76-5131

2024年2月(Feb.)

日	月	火	水	木	金	土
				1	2	3
4	5	6	7	8	9	10
11	12	13	14	15	16	17
18	19	20	21	22	23	24
25	26	27	28	29		

2024年4月(Apr.)

日	月	火	水	木	金	土
	1	2	3	4	5	6
7	8	9	10	11	12	13
14	15	16	17	18	19	20
21	22	23	24	25	26	27
28	29	30				

各課局センターの問合せ先や仕事内容は裏表紙にあります

日 SUN	月 MON	火 TUE	水 WED	木 THU	金 FRI	土 SAT
国民健康保険からのお知らせ 次の場合は14日以内に届出を! ◆職場の健康保険をやめたとき (家族の健康保険の扶養でなくなったとき) ◆職場の健康保険に入ったとき (家族の健康保険の扶養になったとき) 問合せ 住民保険課 保険年金係 ☎76-1366		美里町青少年相談員 大募集! 地域の子どものための相談・話し相手や遊び相手となつて、子どもたちの健やかな成長を助けるために活動する青年ボランティアです。 興味のあるかたは、ぜひお問い合わせください。 問合せ 福祉課 こども福祉係 ☎76-5132			1 先負 席 選挙人名簿定時登録日 子 2歳児歯科健診 議 美里町議会定例会(~21日) 学 松久小学校6年生を送る会 学 大沢小学校6年生を送る会	2 仏滅
3 大安 ひな祭り	4 赤口 森の図書館休館 遺跡の森館休館	5 先勝 啓蟄 自 無料法律相談	6 友引 社 ひとり暮らし高齢者配食サービス	7 先負 可燃 資源	8 仏滅 可燃 不燃 子 5歳児歯科健診	9 大安
10 友引	11 先負 可燃 森の図書館休館 遺跡の森館休館	12 仏滅 可燃 社 生活の困りごと相談	13 大安	14 赤口 可燃 不燃 窓 窓口業務延長日(19時15分まで)	15 先勝 可燃 資源 子 乳児健診 学 美里中学校卒業式	16 友引
17 先負 彼岸入り	18 仏滅 可燃 森の図書館休館 遺跡の森館休館 社 民生・児童委員定例会	19 大安 可燃	20 春分の日 赤口 春分	21 先勝 可燃 資源 自 4月無料法律相談予約開始 生 粗大ごみリクエスト収集受付締切 学 3小学校3学期給食最終日	22 友引 可燃 不燃 学 3小学校卒業式	23 先負
24 仏滅 窓 窓口業務日曜開庁日(午前中)	25 大安 可燃 森の図書館休館 遺跡の森館休館 生 粗大ごみリクエスト収集 農 農業委員会総会 学 美里中学校3学期給食最終日	26 赤口 可燃 学 小中学校修了式	27 先勝 学 小中学校学年末休業日(~31日)	28 友引 可燃 不燃	29 先負 可燃 森の図書館休館	30 仏滅
31 大安						

お引越しの際は、住所の異動手続きを忘れずに!

入学や就職などでお引越しをされるかたは、住所の異動手続きをお願いします。
 住民票の住所の異動届は、国民健康保険、国民年金、選挙人名簿への登録などにつながる大切なものです。
 忘れずに手続きをお願いします。



問合せ 住民保険課 住民係 ☎76-1366

QRコードとSNSリンク:

- 美里町ホームページ
- 美里町 facebook
- 観光協会 ホームページ
- 観光協会 インスタグラム
- ミラソ twitter
- 防災行政無線登録制 メール配信サービス
- △iOS用 個別アプリ
- △Android用 個別アプリ

ごみ収集日見分け表

カレンダーにマークのある日が、各指定地区のごみ収集日です。

コース	可燃ごみ	不燃ごみ	資源ごみ
東見玉・広木	可燃	不燃	資源
松久・大沢(広木を除く)	可燃	不燃	資源

ごみ分別表

ごみは正しく分けて出しましょう

収集日の朝8時までに収集所に出してください。決められた日以外には出さないでください。

- A** コース 根木・関・南阿那志・北阿那志・小茂田・下児玉・北十条・南十条・沼上・広木
- B** コース 駒衣・木部・古郡・甘粕・中里・湯栴・野中・小栗・猪俣・湯本・大仏・白石・円良田

資源ごみ	Aコース 第1・3 Bコース 第1・3	木 金	びん 一升びん、ビールびん、焼酎びん、その他のびん	資源ごみ収集所の各コンテナへ ※雨水等がたまらないよう、横向きに積んでください。
			スプレー缶	資源ごみ収集所の各コンテナへ ※内容物を使い切り、穴をあけないでコンテナに入れる。
			かん ビール缶、清涼飲料水の缶	資源ごみ収集所のエコバック（小）へ
			ペットボトル リサイクルマークのついているもの	資源ごみ収集所のエコバック（大）へ ※ラベルをはがして、中を洗い出してください。
可燃ごみ	Aコース 毎週 月・木 Bコース 毎週 火・金	木 金	新聞紙、段ボール、雑誌	小中学校などで実施している集団回収をご利用ください。 ※実施日はくらしの情報カレンダーでご確認ください。
			台所生ごみ、紙くず、衣類、食品、プラスチック類、皮革類	認定袋に入れ収集所へ ※生ごみは十分に水切りをして出してください。 ※認定袋に入りきらないものについては、自己搬入かリクエスト収集をご利用ください。
不燃ごみ	Aコース 第2・4 Bコース 第2・4	木 金	資源ごみ以外のガラス・缶せとも、金属類、缶詰め電球（白熱球、LED電球）、LEDランプ、電子体温計	認定袋に入れ収集所へ ※認定袋に入りきらないものについては、自己搬入かリクエスト収集をご利用ください。
			乾電池、ボタン電池、蛍光管、水銀体温計	◎有害ごみ収集日に有害ごみ収集所の指定容器へ ◎乾電池、ボタン電池、蛍光管、水銀体温計は役場西側駐車場およびコミセンの回収ボックスで回収できます（開庁・閉館時間内のみ） ※蛍光管はケースから取り出し、割れないように注意してください。
有害ごみ	5月 第4水 11月 第4水 [年2回]	水 水	パソコン、携帯電話、扇風機、電子レンジなど	◎家電ごみ収集日に役場西側駐車場へ ◎小型家電（15cm×25cm以内）は役場およびコミセンの回収ボックスで回収できます。（開庁・閉館時間内のみ） ◎小型家電以外の家電は粗大ごみとしてリクエスト収集・自己搬入も可
			リクエスト収集 自己搬入	タンス、机、ソファ、カーペット、ベッド、ふとん、こたつ、自転車など

不法投棄（ポイ捨て）は犯罪です。絶対にやめてください。

不法投棄とは、決められた場所以外に廃棄物を捨てることをいいます。不法投棄を行った場合、法律に基づき厳しい罰則が科せられます。ごみはルールを守って、適切に処理するように心掛けましょう。

■家電リサイクル法に係る家電品目（テレビ・エアコン・冷蔵庫・冷凍庫・洗濯機・衣類乾燥機）は収集しません。

■ごみ収集所は、地区のかたに管理をお願いしています。新規利用者は地区のかたに相談してください。



小山川クリーンセンターで受入れできないごみ

- ◎家電リサイクル法に係る家電品目
- ◎自動車、オートバイ、タイヤ
- ◎資源有効促進法によるパソコン
- ◎切断していない長尺物
- ◎農業用機械（耕運機、脱穀機など）
- ◎鉄骨、消火器、ガスボンベ、土砂、ブロックなど
- ◎産業廃棄物（薬品類、コンクリート、焼却灰など）

受入時間 午前8時40分～正午、午後1時～4時30分
 休み 毎週土・日曜日、年末年始（12月31日から1月3日）
 ※祝日は受入可能です。

問合せ 小山川クリーンセンター ☎0495-22-8200

テレフォンガイド

公民館	東児玉公民館 ☎76-0780	松久公民館 ☎76-0781
	大沢公民館 ☎76-0782	中央公民館 ☎76-3431
学校	松久小学校 ☎76-1355	東児玉小学校 ☎76-0335
	大沢小学校 ☎76-0390	美里中学校 ☎76-0379
警察	児玉警察署 ☎72-0110	東児玉駐在所 ☎76-1178
	大沢駐在所 ☎76-0442	
郵便局	美里郵便局 ☎76-1301	美里東児玉郵便局 ☎76-1331
保育園・認定こども園・幼稚園・学童・子育て支援センター	ようりん保育園 ☎76-0921	みざくら保育園 ☎76-0068
	松久保育園 ☎76-2306	みざと保育園 ☎76-1588
	美里さくら幼稚園 ☎76-0469	みざくら学童クラブ ☎76-0124
	つばさ学童クラブ ☎76-2811	ひまわり学童クラブ ☎76-1588
	みざら保育園子育て支援センター ☎76-6010	
農協（JA埼玉ひびきの）	美里支店 ☎76-3131	南部営農経済センター ☎72-2298
	農産物直販所（万葉の里） ☎76-2104	
その他	美里沢用土地改良区 ☎76-3270	美里町商工会 ☎76-0144
	斎場・こだま聖苑 ☎76-1881	円良田特産センター ☎76-3710

医院	うめだクリニック	広木970	☎76-4151
	南美里診療所	甘粕528-3	☎76-3703
	千田医院	根木107-1	☎76-0041
	美里クリニック	阿那志225-1	☎76-0032
歯科医院	下山歯科診療所	小茂田405-5	☎76-3530
	杉田歯科医院	甘粕685	☎76-3855
	深町歯科医院	小茂田313-7	☎76-5544
	美里歯科医院	根木231-1	☎76-4666

MAP

指定避難場所一覧



緊急災害時の避難場所等

役場（災害対策本部） ☎0495-76-1115

指定避難所

- ①松久小学校
- ②東児玉小学校
- ③大沢小学校
- ④美里中学校
- ⑤東児玉公民館
- ⑥松久公民館
- ⑦大沢公民館

◎災害用伝言ダイヤル「171」

災害時つながりにくい状態になった場合の安否確認などにご利用ください。音声ガイダンスが流れます。

◎救急電話相談 ☎#7119（携帯電話もOK）または☎048-824-4199（IP電話など）

◎医療機関案内

相談時間＝毎日24時間

急な病気やけがに関して、看護師の相談員が医療機関を受診すべきかどうかなどをアドバイスします。判断に迷ったときはお気軽にお電話ください。

※次の電話番号からも電話をかけられます。

○小児救急電話相談 #8000 ○大人の救急電話相談 #7000

◎休日急患診療所（本庄市保健センター内） 診療科：内科系疾患 ☎23-3322

診療時間 午前9時～午後4時（正午～午後1時は除く） 午後7時～10時（受付：午後9時45分まで）

◎平日夜間診療所（本庄市保健センター内） 診療科：内科系疾患 ☎23-3322

診療時間 毎週木曜日 午後8時～10時（受付：午後9時45分まで）

※木曜日が祝日・年末年始（12月30日～1月3日）の場合は、休日の診療時間と同じです。

◎在宅当番医療機関 ※診療は午前中のみ

休日の急患診療は、郡市内医療機関が輪番で行っています。在宅当番医療機関については「広報みさと」または「美里町ホームページ」で確認ください。

◎病院等の問合せ ☎24-1119（24時間）

救急車を呼ばなくても病院へ行くことができる場合、医療機関の情報を案内します。

役場の各課局センター名と仕事内容一覧

総合政策課	
職員人事係 ☎76-1114	職員の人事・給与・研修のことなど
まち創生係 ☎76-1114	総合振興計画、まちづくり、情報システムのことなど
財政係 ☎76-1114	町の予算・決算、財産管理、入札・契約、ふるさと納税、指名参加のことなど
総務課	
自治防災係 ☎76-1115	区長会、コミュニティ、法律相談、消防、防災、防犯のことなど
庶務係 ☎76-1115	秘書、渉外、広報広聴、ホームページ、情報公開、個人情報保護、人権啓発、男女共同参画、選挙管理委員会、ミムリンのことなど
生活環境係 ☎76-1115	ごみの収集運搬、環境の保全、交通安全、公害対策、犬の登録のことなど
税務課	
住民税係 ☎76-5131	町県民税、国民健康保険税、介護保険料、後期高齢者医療保険料、諸税の証明書発行、申告相談のことなど
資産税係 ☎76-5131	固定資産税、軽自動車税種別割のことなど
収納係 ☎76-5131	町税などの納付相談、徴収、滞納処分のことなど
会計係 ☎76-5135	公金の管理、納税、手数料・水道料金の収納のことなど
住民保険課	
住民係 ☎76-1366	戸籍、住民票、印鑑登録、各種届出（出生・婚姻・死亡ほか）、マイナンバー（個人番号）カードのことなど
保険年金係 ☎76-1366	国民健康保険、人間ドック、高額療養費、国民年金、後期高齢者医療のことなど
介護保険係 ☎76-1366	要介護認定、介護保険給付のことなど
福祉課	
社会福祉係 ☎76-5132	社会福祉、障害者福祉、高齢者福祉、生活保護、美里湯友カード、タクシー利用補助のことなど
こども福祉係 ☎76-5132	保育所・認定こども園・幼稚園、子育て支援、児童手当、こども医療のことなど
農林商工課（農業委員会）	
産業振興係 ☎76-5133	農林業の振興、米麦、畜産、園芸、農作物病虫害防除、有害鳥獣（農業被害）、農林業統計、米の生産調整、土地改良事業、農業水利のことなど 商工業振興、労働、消費生活相談、観光、企業誘致、計量器、商工金融のことなど
農業委員会事務局 ☎76-5133	農地の権利移動や転用、農業者年金のことなど

役場庁舎 ☎0495-76-1111(代表) FAX0495-76-0909
午後5時30分～午前8時20分の間は電話代行業者に転送されます

建設課	
土木係 ☎76-5134	道路・橋・河川の改良・補修のことなど
管理係 ☎76-5134	建築確認、町道の認定・廃止、道路敷地等の占用、道水路の境界確認、宅地開発、公園管理のことなど
上下水道課	
業務係 ☎76-1118	水道料金・公共下水道使用料・農業集落排水使用料の徴収、量水器（メーター）の点検、合併浄化槽補助事業のことなど
施設係 ☎76-1116	水道水の供給、水道管工事、農業集落排水工事、公共下水道工事、施設の維持管理のことなど
教育委員会事務局（役場庁舎2階）	
学校教育係 ☎76-0201	学校全般、教育委員（会）に関すること、教育相談、奨学金、就学援助のことなど
議会事務局（役場庁舎3階）	
議 ☎76-5136	議会運営、議会傍聴、議会だより、監査委員のことなど

保健センター ☎76-2855 FAX 76-2277（包括支援係 ☎76-1325 FAX 75-1021）	
保健センター	健康増進係 各種がん検診、ミムリン健幸ポイント事業、健康相談、献血のことなど
	子育て支援係 乳幼児健診、母子手帳発行、各種予防接種のことなど
	包括支援係 介護予防ケアマネジメント、介護予防事業、権利擁護、総合相談、包括的・継続的ケアマネジメントのことなど

コミュニティセンター（中央公民館） ☎76-3431 FAX 76-3763（森の図書館 ☎75-2055）	
教育委員会事務局	生涯学習係 生涯学習の推進、人権教育、社会教育・体育団体の育成・指導、スポーツの振興、社会教育・体育施設の利用、体育行事・大会の企画運営のことなど 各種学級講座の開設・運営、森の図書館、公民館利用のことなど

遺跡の森館 ☎76-0204 FAX 76-4322	
教育委員会事務局	生涯学習係 文化財の発掘調査・保存・指定、歴史民俗資料の展示、遺跡の森館の利用・運営のことなど
社会福祉協議会 ☎76-3601・75-1109 FAX 75-1110	ひとり暮らし高齢者配食・会食サービス、赤十字・赤い羽根・地域歳末たすけあい募金活動、ボランティア活動の推進、福祉資金の貸付、福祉団体の育成、福祉の体験学習・講習会のことなど
シルバー人材センター ☎76-5430	家庭・企業・公共団体などからの仕事の遂行